Firmato digitalmente da:
Firmato il 21/11/2025 09:12
Serial#: 2202549
Valido dal 16/10/2023 al 16/07/2026
InfoCamere Qualified Electronic Signature CA

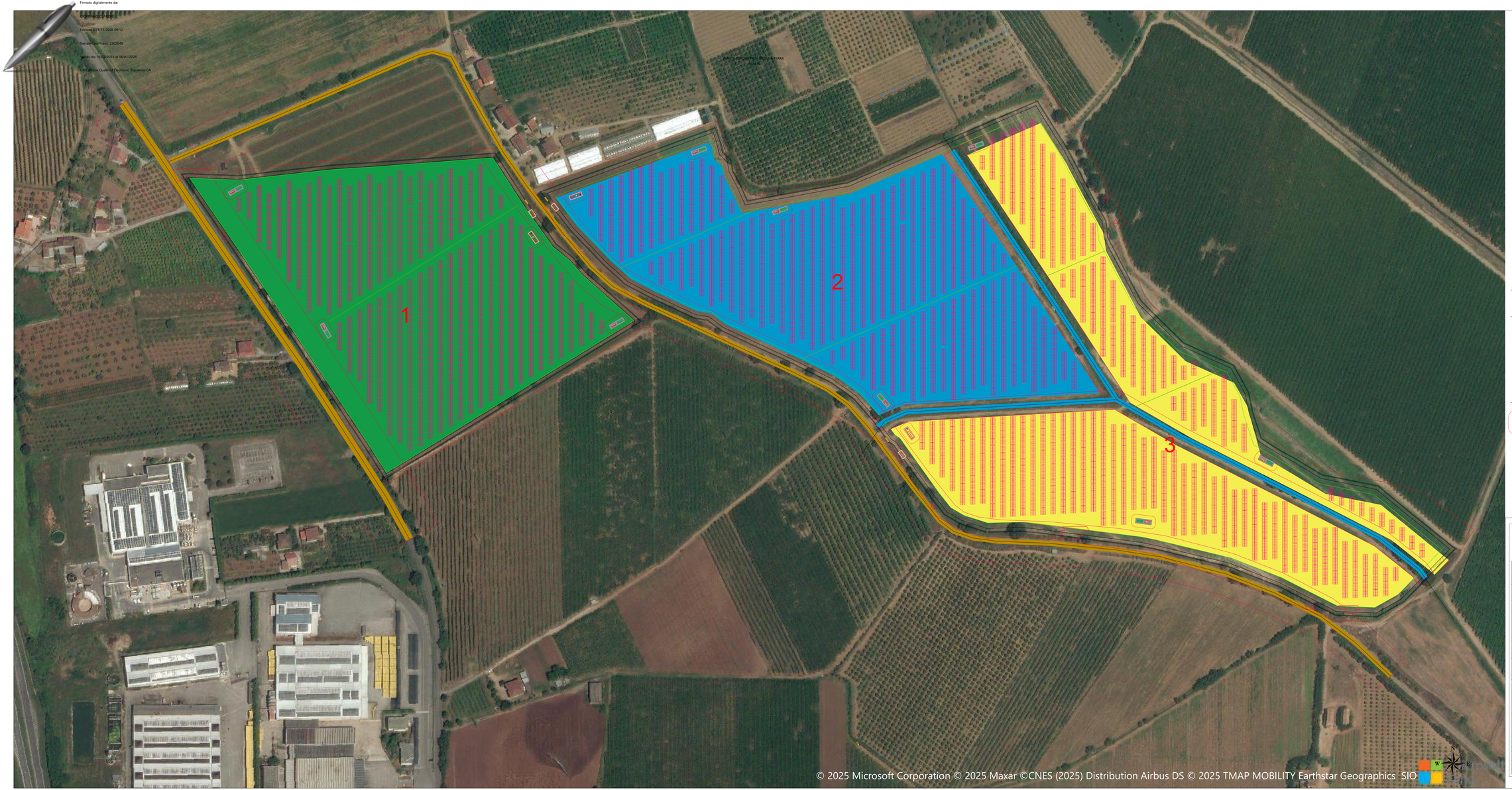

Sottocampo	n° Schiere	n° Pannelli	Potenza (W)
1	384	9.216	5.852.160
2	436	10.464	6.644.640
3	392	9.408	5.974.080

Cabina di Utente
Power Station
Cabina di Consegna Enel DG 2093
Recinzione
Canale
Vincolo strade e canali
Area di intervento
Tracker-2P
Strada Perimetrale
Strada
Corridoio
Cancello

COMUNE DI CASTROVILLARI
PROVINCIA DI COSENZA

Committente:
AGRI-PV CASTROVILLARI - Soc di progetto S.r.l.
P.IVA/C.F.: 03326530809
PEC: agripvcastrovillari-sdp@pec.it

Titolo del Progetto:
Progetto per la costruzione e l'esercizio di un impianto di produzione di energia elettrica da fonte fotovoltaica denominato AGRI-PV CASTROVILLARI della potenza di 18.470,88 kWp, comprensivo delle relative opere elettriche connesse ed infrastrutture indispensabili, da realizzarsi nel Comune di Castrovillari (CS)

Documento: PROGETTO ESECUTIVO OPERE CIVILI
N° Documento: FVD1.01.01

ID PROGETTO	AGRIPV	DISCIPLINA	PE	TIPOLOGIA	T	FORMATO	178.048x1

Elaborato:
Layout campi

FOGLIO:	1 di 3	SCALA:	1:1.000	Nome file:	Layout_Pv

Progettazione:
SUN LIGHTS S.A.S.
VIA MAZZINI N. 5
87036 RENDE (CS)
P.IVA 02924460031
REA NE 202334

Ing. Radames Riccardi
Via Manzoni 46,
87036 Rende (CS)
Iscr. n. 2092A - NA
P.IVA 03149790786

Project Manager:
Ing. Maurizio Scaravaggi
Via Milano 75
Cernusco s/N.(MI)
Iscr. n. 16207 - MI

Co-Progettazione:
SERVIZI E PROGETTI SRL
Via Dante Alighieri, snc
Marina di Gioiosa Jonica (RC)
studio@spdistudioassociati.it
P.IVA 02049350805

INGEGNERE MAURIZIO SCARAVAGGI
Iscritto all'Ordine degli Ingegneri della Provincia di Milano al n. 16207 Sez. A
Firmato digitalmente da
MAURIZIO SCARAVAGGI
CN = MAURIZIO SCARAVAGGI
C = IT

Rev.	Data Revisione	Descrizione Revisione	Redatto	Controllato	Approvato
00	MAGGIO 2025	EMISSIONE	-	-	-
01	AGOSTO 2025	EMISSIONE	-	-	-
02	SETTEMBRE 2025	EMISSIONE	-	-	-

Disegni, calcoli, specifiche e tutte le altre informazioni contenute nel presente documento sono di proprietà della Sun Lights SAS di Claudio Giordano e della Studio di Ingegneria Ing. Riccardi Radames. Il trasferimento di questo documento a terzi senza diretta autorizzo di riprodurlo, in tutto o in parte, e di trasferire o comunicare ai destinatari di copie/dati elettronici.